中能登町 洪水ハザードマップ
北部（鳥屋・鹿島）

この「中能登町ハザードマップ」は、避難するために必要な浸水情報や避難場所などの各種情報をまとめたものです。もし洪水が起こったら、ご家庭や学校、勤務先などの周辺がどのような状況になるのかを把握し、日頃から避難場所や避難経路を確認しておきましょう。
また、洪水が起きた場合の浸水想定区域は、令和元年9月に石川県から公表された水位周知河川（二宮川・羽咋川）と、令和5年5月に石川県から公表された小規模河川（長曽川、金丸川、久江川、地獄谷川、熊野川、二宮川（上流側）、伊久留川、石塚川）の「洪水浸水想定区域図」を基に作成しています。

【浸水想定区域について】
●石川県が公表した、1000年に1回程度で降る大雨（想定最大規模）により、二宮川、羽咋川、長曽川、金丸川、久江川、地獄谷川、熊野川、二宮川（上流側）、伊久留川、石塚川が氾濫した場合の浸水想定区域を重ね合わせて、最大の水深及び最大の範囲を表示しています。
●浸水の想定される区域およびその程度は、雨の降り方や土地の変化、河川の整備状況などにより変化することがあり、地図に示した区域以外にも浸水することがあります。
●想定し得る最大降雨量
二宮川　780mm/24時間　羽咋川　708mm/24時間　長曽川　813mm/24時間　金丸川　813mm/24時間　久江川　813mm/24時間　地獄谷川　813mm/24時間　熊野川　813mm/24時間　二宮川（上流側）　813mm/24時間　伊久留川　813mm/24時間　石塚川　813mm/24時間
●支川や隣接する他河川の氾濫ほか、内水による氾濫、高潮等は考慮しておりません。

【土砂災害（特別）警戒区域について】
●土砂災害（特別）警戒区域は、石川県が指定した区域を基に表示しています。雨の降り方や現地の状況によっては、この地図に示した区域以外でも土砂災害が発生する可能性があります。

凡例・記号

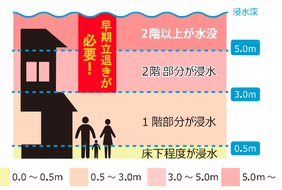

- 福祉避難所
- 指定避難所
- 河川
- 洪水時通行危険箇所 ※地下道や橋梁
- 要配慮者利用施設
- ライブカメラ
- 鉄道
- 行政区画
- 道路
- 官公庁
- 水位観測所

※以下の区域は **早期立退き避難** が必要です
この区域では、屋内安全確保（垂直避難）ではなく、指定避難場所等へ早期の立退き避難（水平避難）の必要性を判断することが求められます。

浸水深が深い区域
浸水深が 3m以上（2 階部分が浸水）になるおそれがある区域

土砂災害地区
- 土砂災害警戒区域
- 土砂災害特別警戒区域

指定避難所一覧

想定される災害規模等により、指定避難所であっても開設されない場合があります。
町などから発信される情報について、常に最新のものを収集するよう心がけましょう。

名称	住所	電話番号	洪水時に利用できる階	土砂災害時利用可否
ふるさと創修館	一青ニ部19番地1	74-2735	2階以上	○
あおば保育園	二宮カ部58番地	76-8181	全階	×

福祉避難所一覧

災害時に指定避難所で避難生活が困難な高齢者、障がい者などが利用できる避難所です。

名称	住所	電話番号
老人福祉センター「ゆうゆう」	末坂2部37番1地	74-2278

※老人福祉センター「ゆうゆう」は洪水時使用不可
必要に応じて開設される避難所であり、最初から避難所として利用することはできません。

〈避難所の種類について〉
指定緊急避難場所（古墳公園とりや、（旧）鳥屋中学校グラウンド等）
：避難が必要となった場合にまず緊急的に避難する施設。
指定避難所：災害時に利用できる避難所。

要配慮者利用施設一覧

中能登町の浸水想定区域内にある、避難時に支援が必要な方が利用している施設です。

名称	住所	電話番号
とりや児童館	末坂ナ部5番地	74-2515
こすもす保育園	良川た部3番地	72-2051
たんぽぽ保育園	春木3部18番地1	72-2054
とりやのの子ども園	春木11部38番地	74-0135
老人福祉センター「ゆうゆう」	末坂2部37番地1	74-2278
在宅複合施設「ほのぼの」	末坂2部33番地1	74-8065
グループホーム一青の家	一青な部2番地	74-0428
あおば保育園	二宮カ部58番地	76-8181
董仙会鳥屋診療所	末坂2部60番地1	74-0249

河川水位と避難情報

避難情報の発令の判断目安として、観測所に基準水位が定められています。
水位に応じて町より避難情報が発令されます。

警戒レベル	基準水位	非難情報の発令内容	
5	きんきゅうあんぜんかくほ 緊急安全確保	氾濫の発生	
～警戒レベル4までに必ず避難！～			
4	ひなんしじ 避難指示	氾濫危険水位	
3	こうれいしゃとうひなん 高齢者等避難	避難判断水位	
2	氾濫注意水位		
1	早期注意情報		
	ふだんの水位		

川の水位や様子はインターネットで見ることができます。
石川県河川総合情報システム
石川県 河川情報 検索

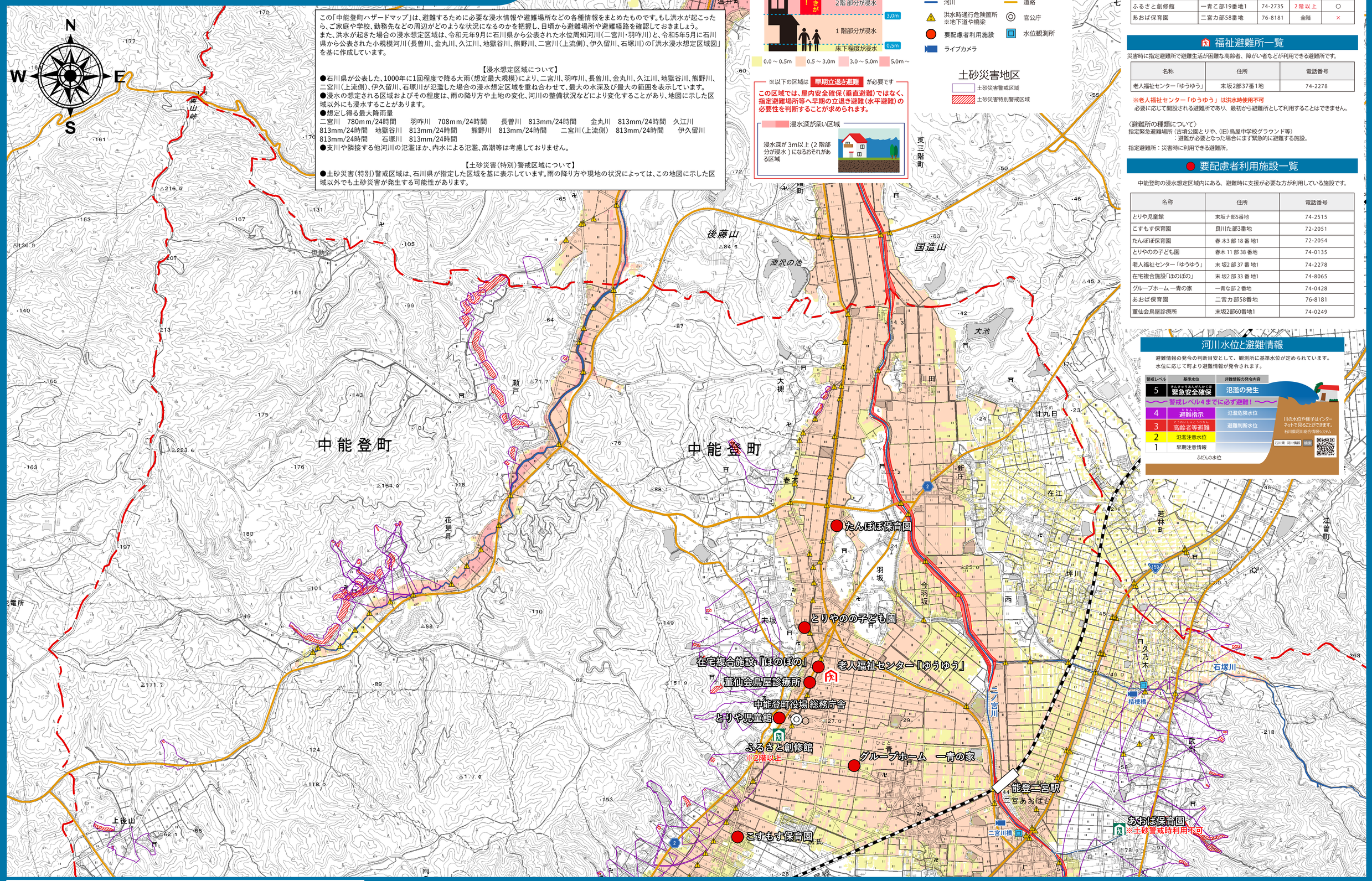

「測量法に基づく国土地理院長承認(複製)R5JHf 129」「本製品を複製する場合には、国土地理院の長の承認を得なければならない。」